



Equipes Notre-Dame

Retraites fin 2012 et 2013 pour foyers et familles

*« Parle, Seigneur,
ton serviteur écoute »*

153,9

Les couples membres des Equipes Notre-Dame s'engagent à consacrer quarante-huit heures chaque année à « faire retraite ».

Ils sont convaincus que Dieu les y attend avec tendresse, prêt à les accueillir, les écouter et leur parler.

C'est pour les aider dans cet engagement que des membres END réunis en équipes de service, proposent ce fascicule qui s'adresse d'ailleurs à tout couple appelé à une telle démarche.

Vous trouverez dans ce fascicule :

- I. La **liste des retraites organisées** par l'« équipe retraites » des Equipes Notre-Dame, dans la ligne de la spiritualité du Mouvement, dans une diversité de lieux et de thèmes et accompagnées chaque fois d'animateurs, prêtres ou religieux.
- II. Une **liste de mouvements**, monastères, lieux de prière, centres spirituels qui proposent aussi un programme de retraites qui se veulent appropriées aux couples et aux familles.
- III. Des **adresses utiles** pour vous faciliter l'organisation de retraites individuelles ou avec votre équipe.

RETRAITE POUR JEUNES COUPLES

Le père Tommy Scholtes animera à La Pairelle **du vendredi 1^{er} février** (18 h 30) **au dimanche 3 février** (17 h 00) 2013 une retraite « **Cheminer au long terme en couple** », qui s'adresse aux couples chrétiens mariés depuis moins de 10 ans.

Pour faire connaître cette retraite aux jeunes couples non membres des END, nous comptons sur l'aide de tous les équipiers de Belgique.

Vous trouverez la lettre d'invitation ainsi que le folder qui peut l'accompagner sur notre site www.equipes-notre-dame.be ou sur demande au secrétariat end.bel@skynet.be.

Des animations sont prévues pour les enfants.

Pour tout renseignement :

Jean & Marie Buysens
jbuysens@skynet.be
056 64 70 35

Hubert & Brigitte Wattelet
hubbri@live.be
086 47 76 71

Pour les inscriptions :

Centre spirituel La Pairelle • 25, rue Marcel Lecomte • 5100 Wépion
081 46 81 45 • centre.spirituel@lapairelle.be



I. RETRAITES POUR FOYERS

DANS UN CLIMAT DE RECUEILLEMENT ET DE SILENCE

• 19 au 21 octobre 2012

Monastère Saint-Remacle • Wavreumont

D. Martens

« JE NE SUIS PAS VENU APPORTER LA PAIX, MAIS BIEN LE GLAIVE » (Mt 10, 34)

Echanges et silence.

☒ Claire Letawe

66, rue des Meuniers • 4041 Vottem

☎ 04 227 08 00 (sauf entre 16 h 00 et 20 h 00) •

✉ jeanletawe@skynet.be



• 16 au 18 novembre 2012

Abbaye de Maredret

Père Ph. Cochinaux

« APPELÉS PAR DIEU À L'ABONDANCE DE LA VIE »

Echanges et silence.

☒ Claire Letawe

66, rue des Meuniers • 4041 Vottem

☎ 04 227 08 00 (sauf entre 16 h 00 et 20 h 00) •

✉ jeanletawe@skynet.be



• 23 au 25 novembre 2012

Foyer de Charité • Spa-Nivezé

Père D. Collin

« A QUOI BON CROIRE ? »

Temps d'enseignement, de silence, de célébration et de rencontres. Accueil des enfants à partir de 4 ans.

☒ Foyer de Charité

7, avenue Peltzer de Clermont • 4900 Spa-Nivezé

☎ 087 79 30 90 • ☎ 087 77 56 69 •

✉ foyerspa@gmx.net



• 1-3 février 2013

Foyer de Charité • Spa-Nivezé

Myriam Tonus, théologienne

« LA PAROLE QUI FAIT VIVRE »

Approche renouvelée autour de la Parole offerte par les Ecritures, avec des thèmes tournant autour de quelle écoute ? comment la parole agit-elle ? pourquoi la parole semble-t-elle ne plus parler aujourd'hui ?... Temps d'enseignement, de silence, de célébration et de rencontres. Accueil des enfants à partir de 4 ans.



📍 Foyer de Charité

7, avenue Peltzer de Clermont • 4900 Spa-Nivezé

☎ 087 79 30 90 • 📞 087 77 56 69 • 📧 foyerspa@gmx.net

• **22-24 mars 2013**

Hospitalité Notre-Dame • Beauraing

Père J.M. Schiltz

« **LE TEMPS DE L'ESPÉRANCE** »

Enseignements, partages, témoignages, prière, réflexions, méditations.

Session destinée aux couples nouvellement ou bientôt retraités.

📍 Claire Letawe

66, rue des Meuniers • 4041 Vottem

☎ 04 227 08 00 (sauf entre 16 h 00 et 20 h 00) •

📧 jeanletawe@skynet.be



• **19-21 avril 2013**

Monastère Notre-Dame • Hurtebise

Abbé Fernand Streber

« **RÉCITS ET PARABOLES : CHEMINS D'ESPÉRANCE ?** »

Temps d'enseignement, de silence, de célébration et de rencontres

📍 Claire Letawe

66, rue des Meuniers • 4041 Vottem

☎ 04 227 08 00 (sauf entre 16 h 00 et 20 h 00) • 📧 jeanletawe@skynet.be



• **4-6 octobre 2013**

Centre spirituel La Pairelle • Wépion

Père B. Peeters, s.j.

« **EDUQUER, C'EST FAIRE ŒUVRE DE CRÉATION** »

Prendre du recul, voir la beauté et bénir en constituent le point d'orgue.

C'est vrai aussi de toute relation. Une relecture de l'acte éducatif nous invitera à voir celui-ci comme un véritable acte de création : parole qui structure et éveille, parole aussi qui bénit et donne d'entrer en alliance.

Echanges et silence.

📍 Centre spirituel La Pairelle

25, rue Marcel Lecomte • 5100 Wépion

☎ 081 46 81 45 • 📧 centre.spirituel@lapairelle.be



• **18-20 octobre 2013**

Monastère Saint-Remacle • Wavreumont

Père Th. Dobbelstein, s.j.

« **CHRÉTIENS EN FAMILLE, EST-CE POSSIBLE ?** »

Nous prendrons le temps de prier pour les membres de nos familles, mais plus encore de prier notre manière de vivre en famille. Si Dieu est présent en toutes choses, Dieu n'est indifférent à personne : ni à mes enfants, petits-

enfants, ni à ma mère, mon père... ni à ma belle-mère ! Temps d'enseignement, de célébration et de rencontres.

📍 **Claire Letawe**

66, rue des Meuniers • 4041 Vottem

☎ 04 227 08 00 (sauf entre 16 h 00 et 20 h 00) •

✉ jeanletawe@skynet.be



➤ **8-10 novembre 2013**

Foyer de Charité • Spa-Nivezé

Père Ch. Delhez, s.j.

« **VERS PLUS DE LIBERTÉ** »

Temps d'enseignement, de silence, de célébration et de rencontres

Accueil des enfants à partir de 4 ans.

📍 **Foyer de Charité**

7, avenue Peltzer de Clermont • 4900 Spa-Nivezé

☎ 087 79 30 90 • 📞 087 77 56 69 •

✉ foyerspa@gmx.net



Il est important que les retraites soient suivies intégralement et que les participants respectent le style de la retraite.

Horaire : Les retraites commencent le soir du premier jour indiqué à 19 heures et se terminent le dernier jour indiqué à 17 heures.

Frais de séjour : Pour une retraite de deux jours, le coût s'élève à 80,00 € par personne adulte. Cette somme est destinée à couvrir les frais de la maison de retraite (nourriture, logement, chauffage, etc.), de l'organisation et de l'animation.

Une question financière ne doit cependant pas faire obstacle à votre participation. Ceux qui peuvent payer davantage rendront service : c'est un geste de partage, de solidarité.

II. AUTRES POSSIBILITÉS DE RETRAITES

Les programmes des retraites organisées par les maisons ou associations reprises ci-après vous seront envoyés sur simple demande auprès d'elles.

Retraites en silence et d'une durée d'une semaine pour couples

Foyer de Charité

943, route de la Flatière • FR-74310 Les Houches • France

☎ 00 33 4 50 55 50 13 • 📞 00 33 4 50 54 59 11 • 📧 retraite.flatiere@wanadoo.fr

Week-ends ou journées pour les familles

« Verbe de Vie » Notre-Dame de Fichermont

21 A, rue de la Croix, 1410 Waterloo

☎ 02 384 23 38 (de 9 h 00 à 11 h 15 et de 12 h 30 à 16 h 45) • 📞 02 387 28 38 •

📧 fichermont@leverbedevie.net

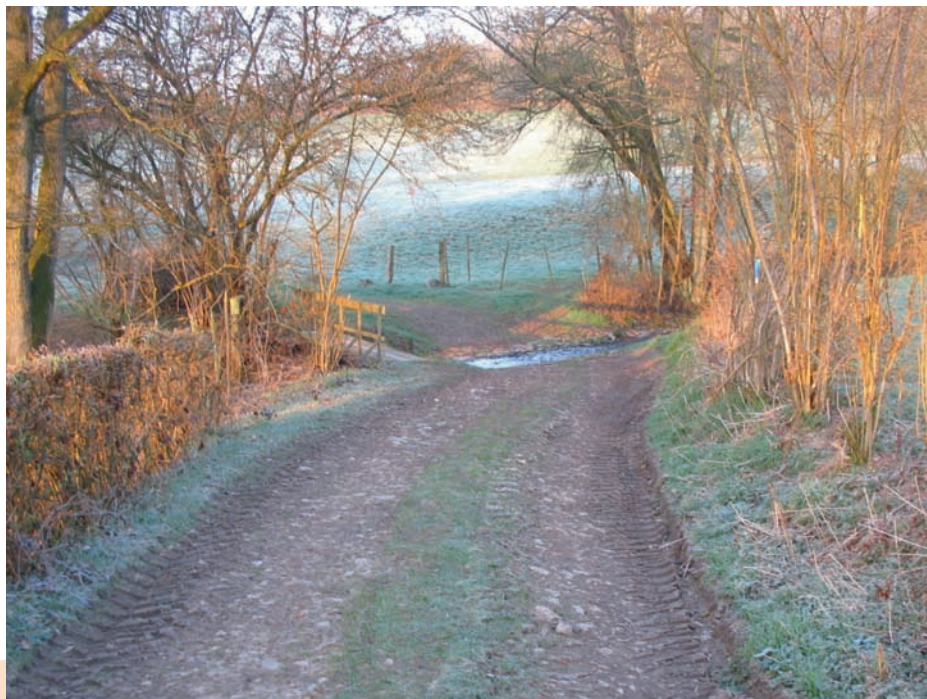

Centre spirituel « La Pairelle »

25, rue Marcel Lecomte • 5100 Wépion

Secrétariat du lundi au vendredi de 9 h 00 à 12 h 00

☎ 081 46 81 45 • 📞 081 46 81 18,

Accueil ☎ 081 46 81 11 • 📧 centre.spirituel@lapairelle.be

Communauté Saint-Jean « Regina Pacis »

50, rue de la Sapinière • 4141 Banneux N.D.

☎ 04 360 01 20 • 📞 04 360 01 29 • 📧 info@stjeanbanneux.com

Week-ends « Mariage rencontre » pour couples

Ces week-ends (du vendredi 20 h 30 au dimanche 17 h 30) ont pour objectif l'approfondissement de la relation dans le couple, la communication entre les conjoints, la signification sacramentelle du mariage.

<http://vivre-et-aimer.be>

Inscriptions : 02 767 73 72



Abbaye bénédictine de Maredret

9, rue des Laidmonts • 5337 Maredret

☎ 082 69 90 63 • 📞 082 69 99 90 • 📧 info@abbayedemaredret.be

Abbaye de Maredsous

5337 Maredsous (Denée)

☎ 082 69 82 11 • 📧 accueil@maredsous.be

Abbaye Notre-Dame d'Orval

6283 Villers-devant-Orval

☎ 061 31 10 60 • 📧 webmaster@orval.be

Centre « Horeb » Hautclair

14 A, avenue Hamoir • 1180 Bruxelles

☎ 02 374 00 16 • 📞 02 374 56 84 • 📧 prosanctitate@skynet.be

Centre spirituel Notre-Dame de la Justice

9, avenue Pré-au-Bois • 1640 Rhode-Saint-Genèse

☎ 02 358 24 60 • 📞 02 358 25 11 • 📧 centre.spirituel@skynet.be



Centre spirituel – Communauté apostolique

140, rue du Couvent • 1450 Gentinnes

☎ 071 88 08 70 • 📧 gentinnes.mp@skynet.be

« Le Cénacle » – Communauté du Chemin Neuf

46, rue P. Broodcorens • 1310 La Hulpe

☎ 02 653 70 39 • 📞 02 652 16 20 • 📧 lahulpe@cheminneuf.be

Communauté Saint-Jean « Notre-Dame de la Paix »

15, rue des Dominicains • 6800 Libramont

☎ 061 32 50 70 • 📞 061 32 50 79 • 📧 frjean@online.be

Foyer de Charité

7, Avenue Peltzer de Clermont • 4900 Spa-Nivezé

☎ 087 79 30 90 • 📞 087 77 56 69 • 📧 foyerspa@gmx.net

Fraternité de Tibériade

5580 Lavaux -Sainte-Anne

☎ 084 38 71 91 • 🌐 www.tiberiade.be



2008 05 18

« La Margelle » (28 chambres)

1 A, rue Hamia • 5660 Pesche

☎ 060 34 75 70 • 📧 fdmpesche@catho.be

Monastère de l'Alliance – Moniales bénédictines

82, rue du Monastère 1330 Rixensart

☎ 02 633 48 50 • 📞 02 652 06 46 • 📧 benedictines.rixensart@skynet.be

Monastère Notre-Dame d'Hurtebise

6870 Saint-Hubert

Tél. : 061 61 11 27 (de 10 h 00 à 12 h 00 et de 18 h 00 à 19 h 00) • 📞 061 61 32 76 •

📧 hurtebise.accueil@skynet.be

Monastère Saint-Remacle

Wavreumont, 4970 Stavelot

☎ 080 86 23 18 • 📞 080 88 01 82 • 📧 wavreumont@belgacom.net

« Verbe de Vie » Notre-Dame de Fichermont

21 A, rue de la Croix, 1410 Waterloo

☎ 02 384 23 38 (de 9 h 00 à 11 h 15 et de 12 h 30 à 16 h 45) • 📞 02 387 28 38 •

📧 fichermont@leverbedevie.net



III. ADRESSES UTILES

Centre « Magnificat »

10, place Brasseur • 6280 Gerpinnes-Loverval

☎ 071 47 42 82 de (9 h 00 à 12 h 00) • ☎ 071 47 75 17 •

✉ info@centre-magnificat.be

Communauté des Béatitudes

10, rue du Fourneau • 5651 Thy-le-Château

☎ 071 66 03 00 • ✉ thy-retraites@beatitudes.org

Fraternités du Bon Pasteur – « La Bergerie »

365 b, rue au Bois • 1150 Bruxelles

☎ 02 771 78 42 • ☎ 02.771.92.25

Hospitalité Notre-Dame

12, rue de l'Aubépine • 5770 Beauraing

☎ 082 71 11 71 • ☎ 082 71 47 89 • ✉ accueil.beauraing@hotmail.com

Maison Notre-Dame du Chant d'Oiseau

3 a, avenue des Franciscains • 1150 Bruxelles

☎ 02 761 42 81 • ☎ 02 770 11 38 • ✉ nd-chant-oiseau@infonie.be

Monastère Saint-Jean l'évangéliste

12, chemin de Mevergnies • 7040 Quévy-le-Grand

☎ 065 56 87 12 • ☎ idem

Monastère Notre-Dame

1, rue du Monastère • 5644 Ermeton-sur-Biert

☎ 071 72 00 48 • ☎ 071 72 73 92 • ✉ accueil@ermeton.be

Mont-de-la-Salle

156, avenue d'Huart • 5590 Ciney

☎ 083 21 29 42 • ☎ 083 21 23 79